川崎市議会議員（麻生区）
http://www.tsukimoto.info

月本たくや

レポート【第 13 号】

月本たくやレポート編集部　〒215-0031　川崎市麻生区栗平 1-5-32 ベアーズハイム 101
TEL：044-986-6010　FAX：044-986-6011　Email：mail@tsukimoto.info

市民生活をスマートに！賢いかわさきへ！

市民生活の全体のスマート化へ

川崎市では、スマートシティ戦略が進められ、私が提案してきた、市民生活全体のスマート化の要素が盛り込まれています。スマート化は、市民が実感し、ともに参加できる、賢い課題解決のあらゆる手段を尽くしていくことで、市民が快適環境を感じられるものでなければ、長続きも成功もしません。スマートとは、環境・エネルギー分野はもちろんのこと、市民のライフスタイルの転換などを複合的に組み合わせ、利便性・快適性の向上、安全・安心の確保にもつながる川崎らしい「賢い」スマートシティの構築を目指します。

昨年１１月、スマートシティ戦略を統括する三浦副市長に研究会報告を提言。

市民生活目線のスマートシティが実現すると？

川崎市でスマートシティが実現すると、市民の方々には、どんなメリットが有るのでしょうか。月本を中心としたスマートシティ研究会では、各種統計から具体な市民像を抽出し、それぞれの方が、どのようなメリットがあるかを調査しましたのでご紹介します。

スマート化によるメリットその１：通勤のスマート化

～通勤がスマートになり、イライラ、アタフタの時間が減少し、通勤時間を有効活用できるようになります～

＜ケース１＞　Ａさん（男性 29 歳）、単身・中原区在住システムエンジニアで都内へお勤めを想定。悩みというと通勤が辛いこと。スマートシティになると、Ａさんの通勤は以下の様に変わります。

【現在の通勤の悩み】

■**バス：**いつ到着するか、わからなくイライラすることが多い。
■**自転車：**駅駐輪所の空車状況が不明で、駐輪場まで言ってからアタフタすることが多い。
■ **電車内：**50 分間立ちっぱなしは辛い。電車の混雑情報がほしい。一本後が空いているなら、それで座って通勤したい。

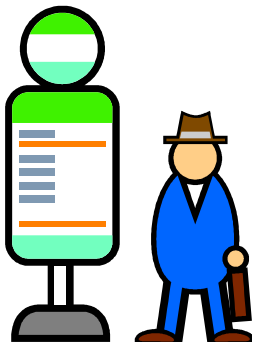

【スマートシティになると～通勤のイライラ・アタフタが軽減】

◇バス～状況がわかるので、イライラ軽減

・道路交通情報及び各バス停通過時間の一体化により、遅延情報に加え、車内の混雑状況や設定温度等が配信されるので、快適に通勤可能に。

◇自転車～レンタサイクルなどが導入され、スムーズな移動が可能

・駅駐輪場の空車情報の共有できます。

・市内各所にレンタルサイクルを設置することで、移動の利便性が向上。

◇電車～混雑情報による空いている電車へ

・混雑状況の配信により一本次の電車を活用。また比較的空いている車両を利用できます。

効率的な駐輪場、レンタサイクルが可能に（参考　ロンドン市でのレンタサイクル）

混雑情報に加え、様々な情報提供可能（参考 JR 社内ネット）

スマート化によるメリットその２　通院・買い物・ヘルスケアをスマートに

～通院・買い物などが安全・安心にできるようになります～

＜ケース２＞　Ｅさん、女性、62 歳、単身（子がたまに面倒をみてくれる）、麻生区在住、最近の悩みは、通院の移動手間と健康維持。スマートシティになると、Ｅさんの生活は以下の様に変わります。

【現在の生活の悩み】

■家からバス停まで遠い:バスで病院や買い物へ出かけるが、自宅前は坂道でバス停までは徒歩 10 分も高齢者にはしんどい。

■風邪の場合は近くの一次医療施設へ。徒歩ではなく、通院には、タクシーを使わざるを得ず、比較的移動料金が高く付く。自宅での療養は不安があり、いざという時が心配。

【スマートシティになると～安心安全な暮らしが実現へ】

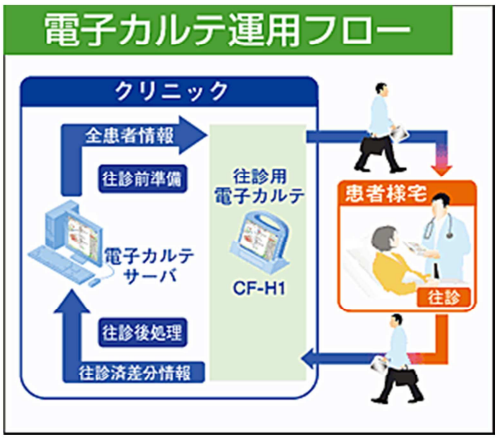

◇通院・ヘルスケア・見守りの充実

・EV（電動輸送機器）コミュニティバスによる循環運行により、自宅からバス停までより近くなり便利な足となります。

・電子カルテにより患者情報の共有。

・診療所を循環する乗合タクシーシステムによるコスト削減。

・自宅内でのセキュリティカメラによる見守りサービスのため安心。

電子カルテ（参考　パナソニック HP から）

月本たくやプロフィール

昭和 53 年　大阪府豊中市生まれ。神奈川大学法学部法律学科卒業後、建築設備メーカーに就職。
川崎市長 阿部孝夫 政務秘書、衆議院議員 山内康一 公設第二秘書（麻生区・国会担当）、みんなの党本部事務局（兼任）を経て、
平成 23 年　川崎市議会議員初当選。
現在　川崎市議会議員（麻生区選出）　みんなの党川崎市議会議員団長　みんなの党川崎市議会第１支部長
NPO 法人防災・防犯ネットワーク理事・麻生支部長　麻生区白鳥在住　家族：妻　血液型：A 型

月本たくや事務所
麻生区栗平 1-5-32 ベアーズハイム 101 号
TEL 044(986)6010　FAX 044(986)6011

月本たくや　検索